

**Piano Terra**

12.10

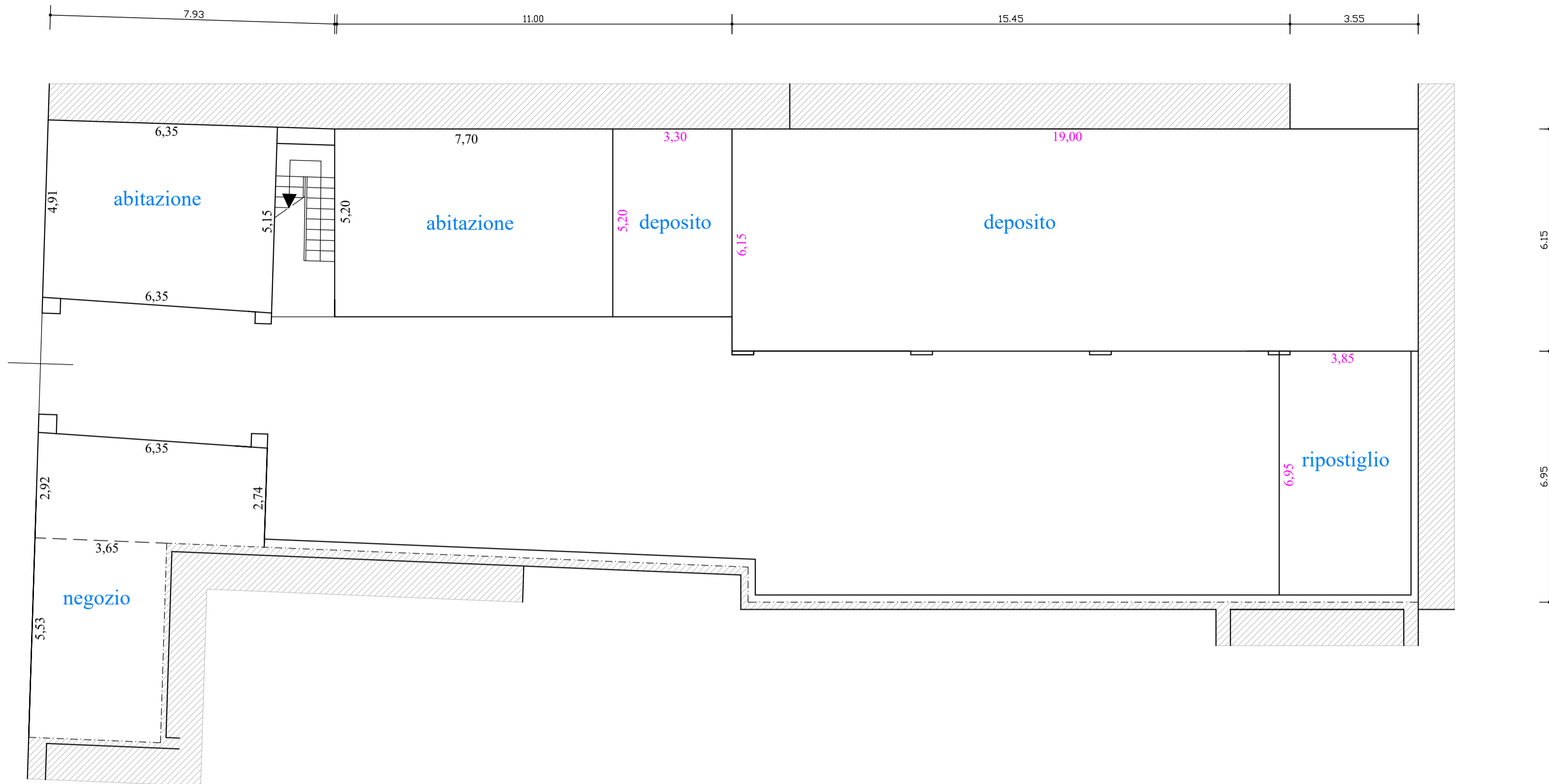

**Piano Primo**

12.10

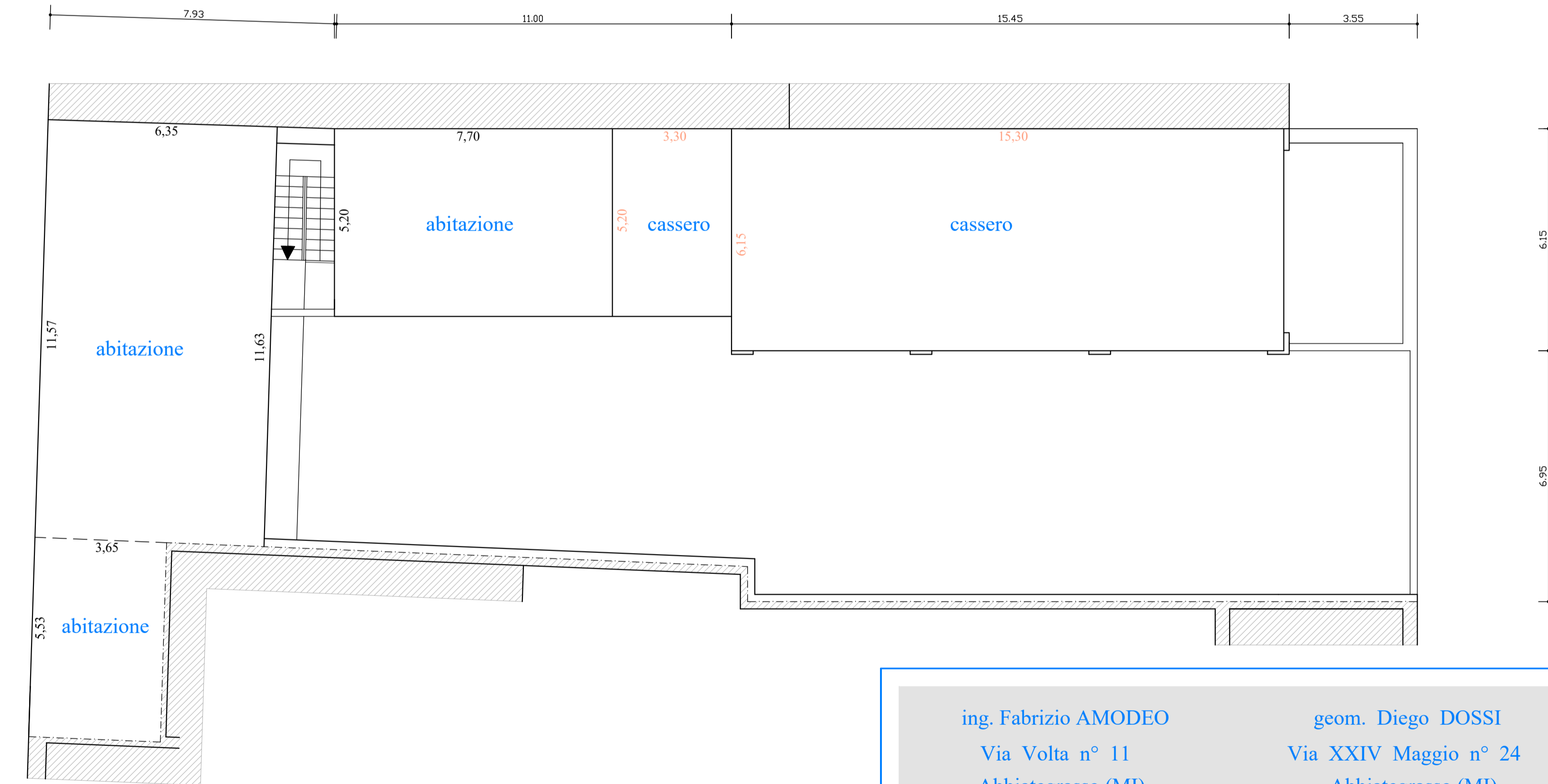

**INDICI AMMISSIBILI**

Zona Residenziale art. 59 Nucleo di antica formazione quadrilatero storico  
 Indice territoriale: slp. esistente  
 Indice fondiario: mq. 1,00/1,00 solo per aree libere  
 Hm = esistente  
 Drenante = 20% della S. T. o migliorativo rispetto all'esistente  
 Alberature : 1 pianta di alto fusto + 2 gruppi di arbustacee, ogni 50 mq. di superficie drenante  
 Superficie lotto (3,25+3,65):2x(11,60+11,57)+2+4,65x(11,65+11,60):2+11,45x(11,65+12,10):2+(18,55x13,10)+(3,65x5,53)=mq. 493,18

**CALCOLI PLANI-VOLUMETRICI ESISTENTE**

Volume lordo abitazioni esistenti  
 $6,35 \times (4,91 + 5,15) : 2 + 6,35 \times (11,57 + 11,63) : 2 + (3,65 \times 5,53) + (7,70 \times 5,20) \times 2 =$   
 $= \text{mq. } 205,86 \times 3,30 = \text{mc. } 679,34$   
 Volume lordo negozio esistente  
 $6,35 \times (2,92 + 2,74) : 2 + (3,65 \times 5,53) = \text{mq. } 38,15 \times 3,30 = \text{mc. } 125,90$   
 Totale = mc. 805,24

Snr. esistente  
 $(5,20 \times 3,30) + (19,00 \times 6,15) + (3,85 \times 6,85) = \text{mq. } 160,38$

Snr. esistente  
 $(5,20 \times 3,30) + (15,30 \times 6,15) = \text{mq. } 111,25$

ing. Fabrizio AMODEO Via Volta n° 11 Abbiategrasso (MI)		geom. Diego DOSSI Via XXIV Maggio n° 24 Abbiategrasso (MI)	
Committente	Data	Scala	
Sig. AMODEO PAOLOANTONIO	02/05/2022	1:100-1:200	
Oggetto	Stato murature	Tavola n°	
Recupero corte residenziale	<input type="checkbox"/> Esistente	1 a	
Calcoli piani-volumet. stato attuale	<input type="checkbox"/> Demolito	Versione	
Piante	<input type="checkbox"/> Nuova Opera	2	
Località	Prescrizioni		
Piazza V Giornate n.18 Abbiategrasso	A termine di legge è vietata la riproduzione, anche parziale, del presente elaborato.		
Committente	Progettista	Direttore dei Lavori	Costruttore